13 мая 2023 года группа добровольцев из прихода Казанской иконы Божьей Матери откликнувшись на просьбу епархиального отдела поучаствовать в акции «Корзина Доброты», получив благословение настоятеля протоиерея Сергия Татаренкова , приехали в Ростов–на-Дону. Волонтеры, разделившись по двое, отправились по указанным адресам в магазины: "Пятёрочка" в Суздальском переулке и "Перекрёсток" на Сельмаше. В течение смены раздавали листовки о благотворительной акции покупателям. "Кто – то молча проходил, делая вид – ничего не слышу, ничего не вижу! Большинство вежливо отказывались, но были и те, которые брали листовки, расспрашивали. Один молодой человек узнав про акцию, сходил домой и принес продукты из дома .Он сказал, что когда –то нуждался и ему помогли. Теперь он сам хочет кому- нибудь помочь", - поделились волонтеры.
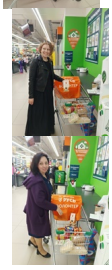
К концу смены магазинные тележки были наполнены продуктами, были радостные глаза тех, кто участвовал в акции. Усталые, но довольные, добровольцы отправились домой в Новочеркасск, помня слова напутствия настоятеля храма: «Всегда лучше давать, нежели просить - и, - рука дающего не оскудеет».